

玉山MVP+新版功能介紹



玉山MVP+ 版本說明

- 完成安裝後，電腦桌面將會出現新版玉山MVP+捷徑，點擊即可登入使用。
- 新版玉山 MVP+ 不會覆蓋舊版玉山MVP，欲使用新版功能，請從玉山MVP+登入。

	圖示	資料夾	自動同步	無法同步
舊	 玉山MVP	ESUNMVP	✓ 自選股 ✓ 自設頁面	■ 多帳號自動代入>預設關閉 ■ 下單設定 ■ 保險設定
新	 玉山MVP+	ESUNMVP_PLUS	✓ 指標設定 ✓ 警示設定	■ 技術分析畫線 ■ 書籤列

★ 提醒您：新舊版不可同時登入使用。



玉山MVP+精選

一、個股、期分析功能升級：

- 藉由表格化呈現統計圖表，升級全新體驗。

二、個人化看盤：

- 匯入匯出自選標的及多帳號優先顯示設定，自訂最方便顧客的看盤軟體。

三、財經焦點，放眼全球：

- 掌握即時新聞、多功能整合行事曆，顧客投資與世界零距離。

四、強大技術分析：

- 多元分析指標，搭配下單保險設定，交易輕鬆自在免盯盤。

五、即時跟隨市場腳步：

- 大戶主力足跡，同業上下游比較，連動產品趨勢、機構評比。



目錄

一、個股資訊

P14-P16

- 1-1 主要功能列
- 1-1 籌碼分析-現股當沖
- 1-1 籌碼分析-庫藏股
- 1-2 券商主力分析
- 1-2 個股排行榜
- 1-3 營運分析-季節性
- 1-3 財務分析-研發費用
- 1-3 財務分析-償債能力
- 1-4 同業比較
- 1-5 股利政策
- 1-6 股權分析-申報轉讓
- 1-7 相關商品
- 1-8 陸股分析

二、股市統計及公告

P17-P26

- 2-1 當日行情總表
- 2-2 大盤法人動向
- 2-3 大盤信用交易
- 2-4 營收盈餘總表
- 2-5 信用交易表
- 2-6 除權除息表
- 2-7 期貨三大法人交易
- 2-8 選擇權倉量統計
- 2-9 理財行事曆
- 2-10 環球財經焦點

三、下單及看盤

P27-P34

- 3-1 期權下單保險
- 3-2 長青看盤精選
- 3-3 玉山看盤精選
- 3-4 大盤綜合
- 3-5 機構評等
- 3-6 區間設定
- 3-7 市場分析
- 3-8 多帳號顯示

四、技術分析設定

P35-P44

- 4-1 圖檔顯示
- 4-2 網狀趨勢圖
- 4-3 移動平均
- 4-4 匯入、匯出指標設定
- 4-5 一般設定
- 4-6 主圖設定
- 4-7 主圖指標
- 4-8 副圖設定
- 4-9 分析工具
- 4-10 資料頻率



1-1主要功能列

🔍 路徑：頂端功能列「**個股**」→「**基本分析**」→「**基本資料**」

- 在左側會顯示盤後資料，舊版三大類**基本**、**籌碼**、**財務分析**，調整新增到十類。
- 七大類別為：**券商主力**、**營運**、**同業比較**、**股利政策**、**股權結構**、**財務報表**、**相關商品**。

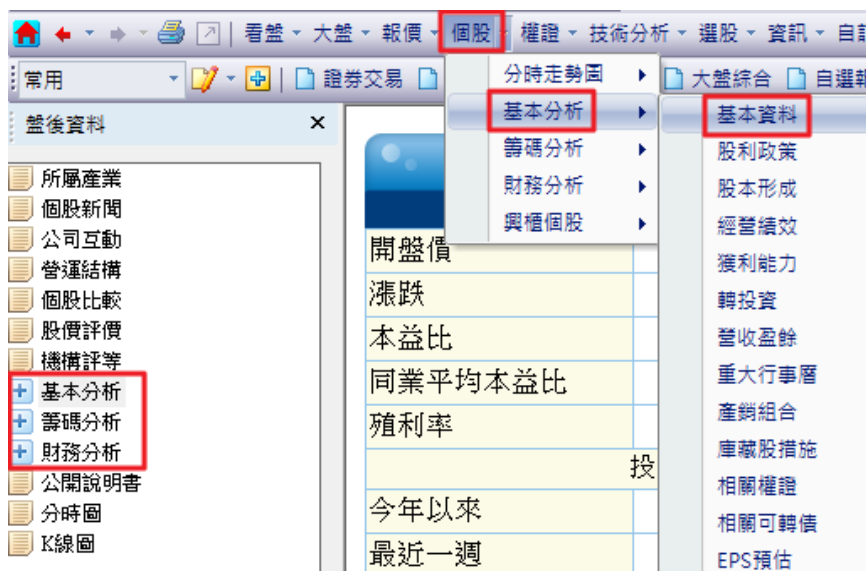

舊

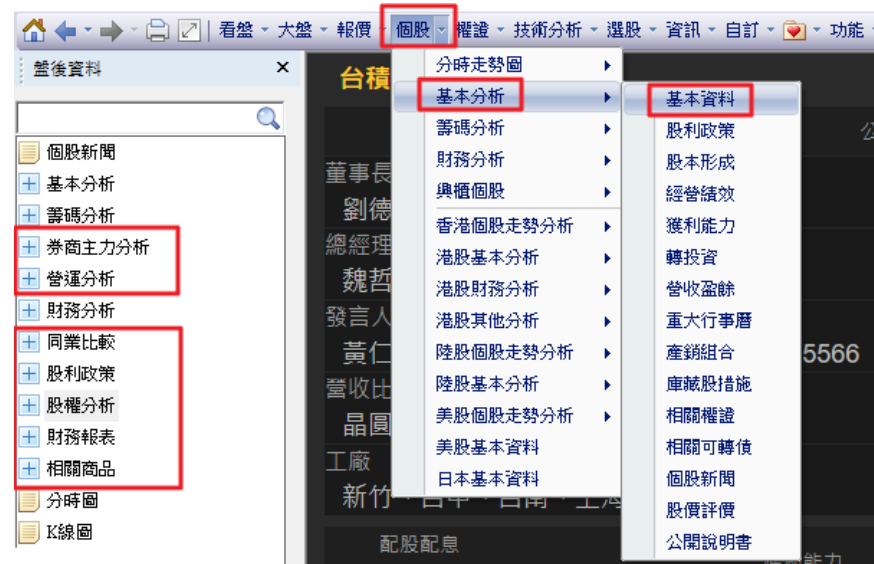

新



1-1 籌碼分析-現股當沖

🔍 路徑：頂端功能列「**個股**」→「**籌碼分析**」→「**籌碼分布**」

- 在左側會顯示盤後資料，點選「**現股當沖**」即可看到相關訊息。

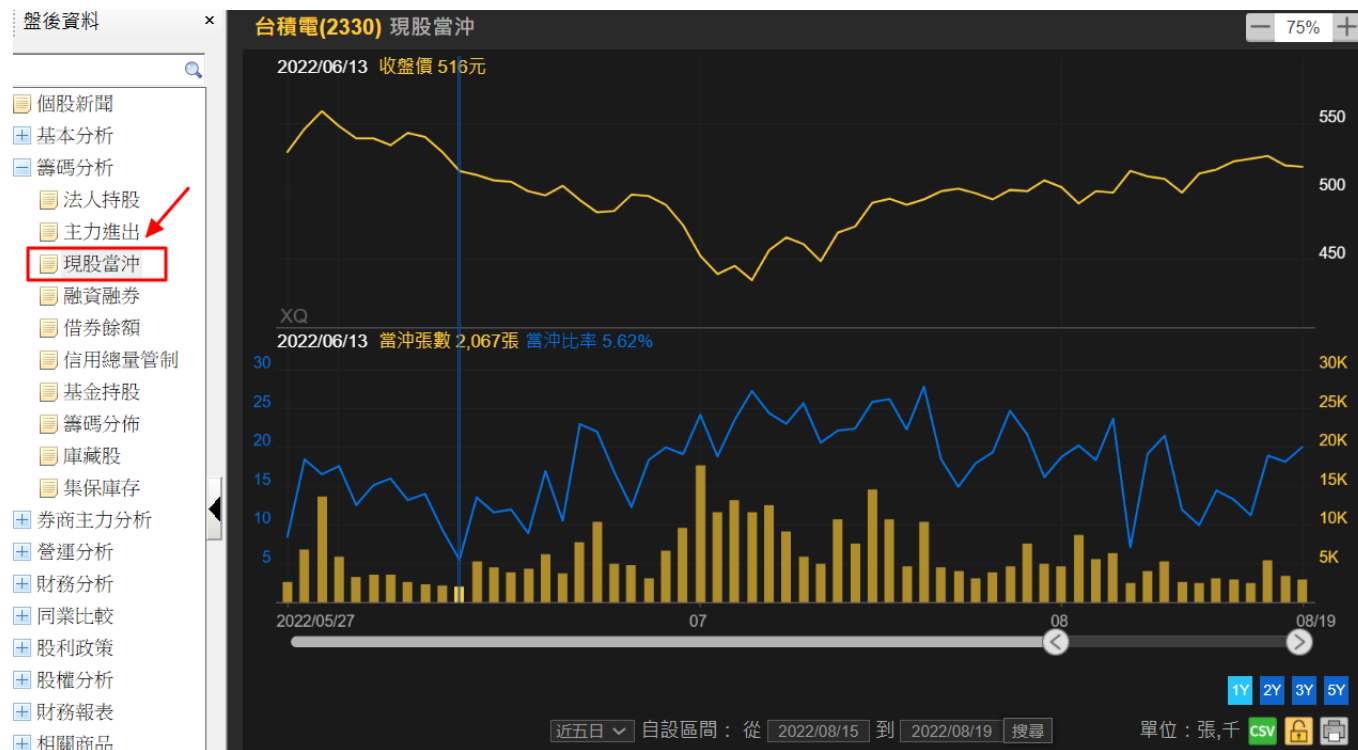

偏好短線當沖!



1-1 籌碼分析-庫藏股

🔍 路徑：頂端功能列「**個股**」→「**籌碼分析**」→「**籌碼分布**」

- 在左側會顯示盤後資料，點選「**庫藏股**」即可看到公司執行詳情。

盤後資料

台股新聞

基本分析

籌碼分析

- 法人持股
- 主力進出
- 現股當沖
- 融資融券
- 借券餘額
- 信用總量管制
- 基金持股
- 籌碼分佈
- 庫藏股**
- 集保庫存

券商主力分析

營運分析

台積電(2330) 庫藏股

75%

董事會決議日期	預計情形				實行結果					
	買回股數(千股)	申請金額佔流動資產比(%)	買回期間	買價區間(元)	買回股數(千股)	買回期間	買回總價款(千元)	平均買價(元)	目前持有股數(千股)	買回比例(%)
2022/02/15	1,387	0.23	2022/02/16 ~ 2022/04/15	444.00 ~ 960.00	1,387	2022/02/16 ~ 2022/02/25	871,566	628.38	1,387	100
2008/08/12	283,000	7.80	2008/08/13 ~ 2008/10/12	42.85 ~ 86.20	278,875	2008/08/14 ~ 2008/09/02	16,499,990	59.17	278,875	98.5

公司大動作!



1-2 券商主力分析

🔍 路徑：頂端功能列「**個股**」→「**基本分析**」→「**基本資料**」

- 在左側會顯示盤後資料，點選「**券商主力分析**」即可看到**券商買賣**和**歷史進出明細**。



大戶足跡這邊找!



1-2個股排行版

🔍 路徑：頂端功能列「選股」→「排行榜」

名次	股票名稱	收盤價	漲跌	漲跌幅	成交量	昨日量	量增減額
1	■ 台積電(2330)	371.00	-16.00	-4.13%	80,613	48,691	31,922
2	■ 智原(3035)	139.50	+5.00	+3.72%	59,677	32,183	27,493
3	■ 第一銅(2009)	26.00	+2.35	+9.94%	27,085	2,047	25,038
4	■ 元大高股息(0056)	23.40	-0.29	-1.22%	52,905	30,019	22,886
5	■ 元大滬深300反1(00638R)	10.90	+0.04	+0.37%	24,697	2,344	22,353
6	■ 台泥(1101)	29.90	-0.70	-2.29%	38,026	22,528	15,498
7	■ 國泰台灣5G+(00881)	12.25	-0.27	-2.16%	20,489	8,752	11,736
8	■ 國泰永續高股息(00878)	15.44	-0.05	-0.32%	48,101	37,011	11,090
9	■ 中華電(2412)	110.50	+3.00	+2.79%	19,618	8,838	10,780
10	■ 中租-KY(5871)	141.50	-15.50	-9.87%	19,997	10,185	9,813

熱度排行股票!



1-3 營運分析-季節性

🔍 路徑：頂端功能列「**個股**」→「**基本分析**」→「**基本資料**」

- 在左側會顯示盤後資料，點選「**營運分析**」即可看到新功能 **季節性分析**。

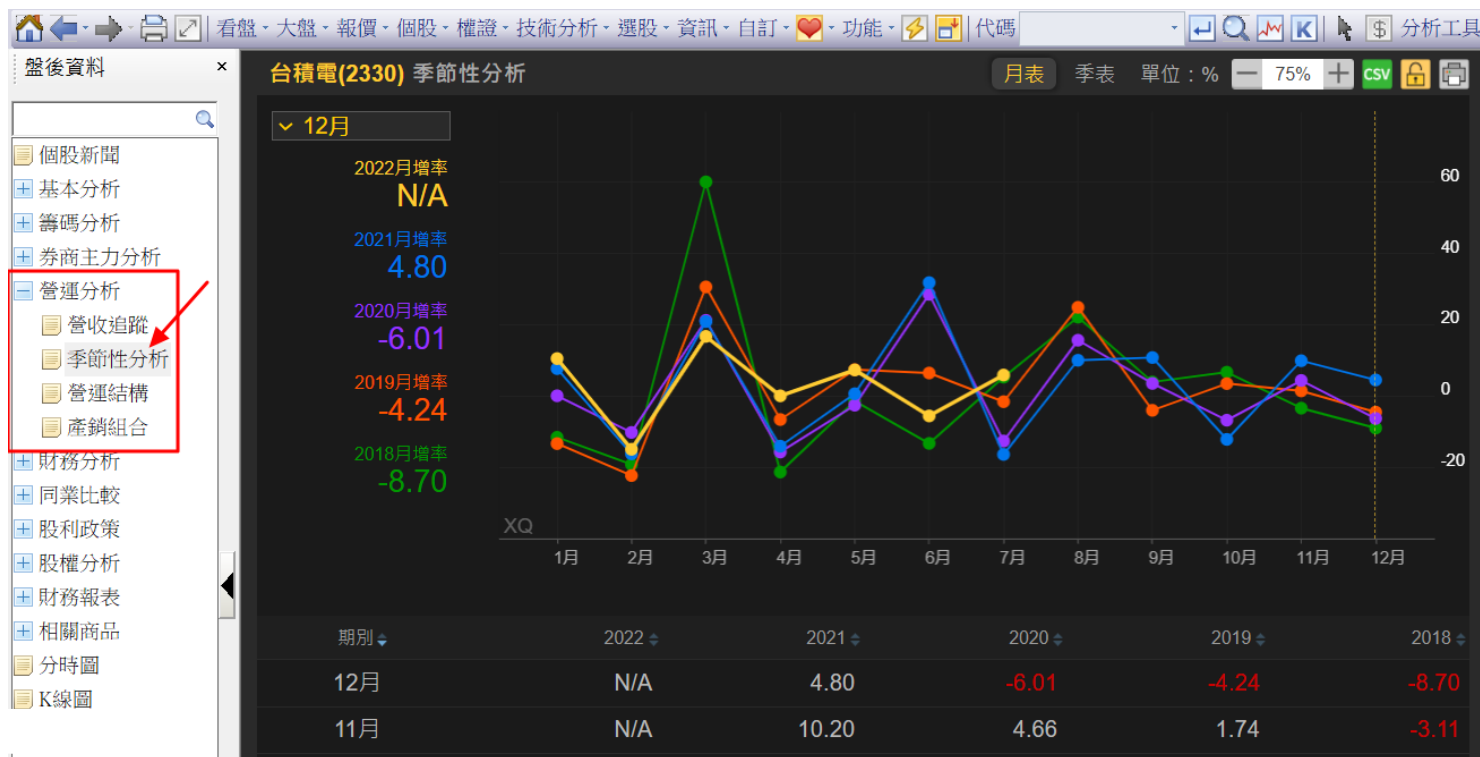

想知道產業循環!



1-3財務分析-研發費用

🔍 路徑：頂端功能列「**個股**」→「**基本分析**」→「**基本資料**」

- 在左側會顯示盤後資料，點選「**財務分析**」即可看到新功能 **研發費用**和**償債能力**。



公司營運概覽!



1-3財務分析-償債能力

🔍 路徑：頂端功能列「**個股**」→「**基本分析**」→「**基本資料**」

- 在左側會顯示盤後資料，點選「**財務分析**」即可看到新功能 **研發費用**和**償債能力**。



公司經營體質!



1-4同業比較

🔍 路徑：頂端功能列「**個股**」→「**基本分析**」→「**基本資料**」

- 在左側會顯示盤後資料，點選「**同業比較**」即可看到**公司互動**和**個股比較**。



企業的護城河!



1-5 股利政策

🔍 路徑：頂端功能列「**個股**」→「**基本分析**」→「**基本資料**」

- 在左側會顯示盤後資料，點選「**股利政策**」即可看到 **歷年資料** 和 **現金股利發放率**。



存股看這邊!



1-6 股權分析-申報轉讓

🔍 路徑：頂端功能列「**個股**」→「**基本分析**」→「**基本資料**」

- 在左側會顯示盤後資料，點選「**股權分析**」即可看到新功能 **申報轉讓**。

日期	申報人	身份	申報張數	轉讓方式
2022/04/19	秦永沛	經理人	2,000	贈與
2022/03/29	何麗梅	經理人	170	贈與
2022/03/29	何麗梅之配偶	關係人配偶	170	贈與
2022/03/25	方淑華	經理人	38	信託
2022/03/25	王建光	經理人	56	信託
2022/03/25	王英郎	經理人	38	信託
2022/03/25	米玉傑	經理人	60	信託
2022/03/25	何軍	經理人	25	信託
2022/03/25	何麗梅	經理人	78	信託
2022/03/25	余振華	經理人	43	信託
2022/03/25	吳顯揚	經理人	40	信託
2022/03/25	李俊賢	經理人	26	信託
2022/03/25	林宏達	經理人	26	信託

大股東動態!



1-7 相關商品

🔍 路徑：頂端功能列「**個股**」→「**基本分析**」→「**基本資料**」

- 在左側會顯示盤後資料，點選「**相關商品**」即可看到**權證&可轉債&TDR**行情表。

權證代碼	權證名稱	日期	收盤	漲跌	漲跌幅	成交量	隱含波動率	價內外程度
037949	台積電元大26購01	2022/08/18	0.33	-0.02	-5.71%	1,622	44.45%	46.98% 價外
03803C	台積電富邦24牛01	2022/08/18	1.43	-0.06	-4.03%	434	6.28%	31.90% 價內
03826C	台積電富邦27牛01	2022/08/18	2.58	-0.07	-2.64%	173	6.78%	45.58% 價內
040104	台積電第一27購01	2022/08/18	0.31	-0.01	-3.13%	21	61.48%	30.28% 價外
041857	台積電第一28購01	2022/08/18	0.42	-0.01	-2.33%	3	56.27%	31.45% 價外
042569	台積電元富18購01	2022/08/18		0.00	N/A			33.72% 價外
043074	台積電康和18購01	2022/08/18	0.01	0.00	0.00%	0	112.48%	32.24% 價外



1-8陸股分析

🔍 路徑：頂端功能列「**個股**」→「**陸股個股走勢分析**」→新增四個子項目功能

🔍 路徑：頂端功能列「**個股**」→「**陸股基本分析**」→新增三個子項目功能



陸股這裡找!

備註：此功能需開啟陸股即時報價權限，即能顯示。



2-1 當日行情總表

🔍 路徑：頂端功能列「資訊」→「股市統計表」→「當日行情總表」

下拉式功能選單，上市櫃&產業切換整合於上方。

可調整版面大小

股票名稱	收盤	漲跌	漲跌幅(%)	開盤	最高	最低	成交張數	次日漲停	次日跌停
■ 首利(1471)	7.00	-0.07	-0.99	7.17	7.18	6.93	355	7.70	6.30
■ 信錦(1582)	59.30	-0.50	-0.84	60.20	60.20	58.90	81	65.20	53.40
■ 川湖(2059)	407.00	-1.50	-0.37	409.00	411.00	400.50	209	447.50	366.50
■ 光寶科(2301)	64.70	0.20	0.31	65.40	66.10	63.60	10,157	71.10	58.30
■ 麗正(2302)	14.35	-0.20	-1.37	14.80	14.80	14.15	609	15.75	12.95
■ 聯電(2303)	39.45	0.05	0.13	39.85	40.10	39.35	91,716	43.35	35.55
■ 全友(2305)	26.15	-1.20	-4.39	27.80	28.30	26.10	5,819	28.75	23.55
■ 台達電(2308)	259.50	-9.00	-3.35	268.00	268.00	253.00	12,037	285.00	234.00
■ 金寶(2312)	13.70	-0.15	-1.08	13.85	13.90	13.65	6,706	15.05	12.35
■ 華通(2313)	43.15	-0.65	-1.48	44.15	44.15	43.05	7,868	47.45	38.85
■ 台揚(2314)	33.65	-1.15	-3.30	34.95	35.00	33.60	1,206	37.00	30.30



2-2大盤法人動向

🔍 路徑：頂端功能列「資訊」→「股市統計表」→「大盤法人動向」



上方走勢圖

調整顯示區間 合計在表頭 提供CSV檔下載

近五日 2022/08/15 到 2022/08/19 搜尋

單位：億元(新台幣)

上市(2022/08/15~2022/08/19) CSV				上櫃(2022/08/15~2022/08/19) CSV			
	合計買進	合計賣出	合計買賣超		合計買進	合計賣出	合計買賣超
上市投信	3526.32	3695.10	-168.79	上市投信	848.19	752.09	96.10
上市外陸資(不含自營商)	2857.10	3129.76	-272.66	上櫃投信	70.89	17.63	53.26
上市外資自營商	1.10	1.03	0.07	上櫃外資(不含自營商)	661.41	626.37	35.03
上市自營商	435.01	452.71	-17.70	上櫃外資自營商	0.26	0.25	0.01
自行買	131.98	125.81	6.17	上櫃自營商	115.89	108.09	7.80
賣				自行買	23.82	21.76	2.06
避險	303.04	326.91	-23.87	賣			
				避險	92.07	86.32	5.74

下方統計表



2-3大盤信用交易

🔍 路徑：頂端功能列「資訊」→「股市統計表」→「大盤信用交易」

調整顯示區間

大盤信用交易

請選擇 2022/08/01 到 2022/08/02 搜尋

上市融資融券明細

	融資買進	融資賣出	現債	餘額	增減	資券相抵	融資維持率(%)
融資張數(張)	440,745	421,946	9,416	7,369,529	9,381	14,007	--
融資金額(億)	123.43	116.48	3.87	1,911.89	3.07	--	150.03

上櫃融資融券明細

	融資買進	融資賣出	現債	餘額	增減	資券相抵	融資維持率(%)
融資張數(張)	111,184	106,910	2,406	1,620,153	1,868	0	--
融資金額(億)	41.46	40.90	0.88	569.15	-0.33	--	153.67

上方統計

頁籤切換

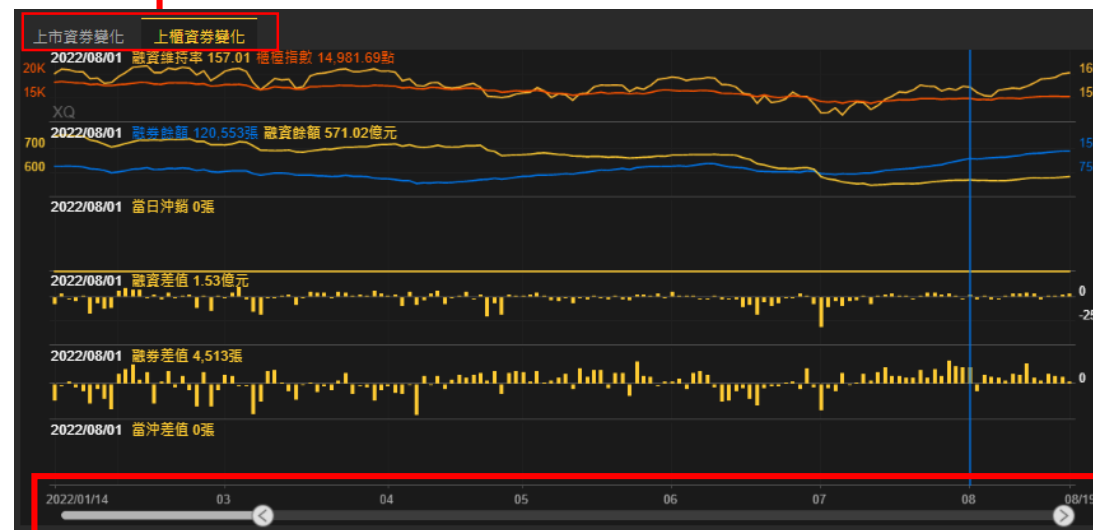

調整顯示區間

下方圖表呈現



2-4 營收盈餘總表

🔍 路徑：頂端功能列「資訊」→「股市統計表」→「營收盈餘總表」

下拉式選單切換

股票名稱	營收(千)	年增率(%)	月增率(%)	累計營收(千)	年增率(%)
■ 首利(1471)	14,981	-13.16	-41.96	143,975	-40.55
■ 信錦(1582)	962,758	15.33	-10.19	6,530,804	15.54
■ 川湖(2059)	714,280	28.84	3.89	4,374,437	31.71
■ 光寶科(2301)	14,799,908	7.97	1.07	99,007,196	7.50
■ 麗正(2302)	81,749	8.37	9.69	491,811	14.26



2-5 信用交易表

🔍 路徑：頂端功能列「資訊」→「股市公告」→「信用交易表」

下拉式選單切換

券資比看這邊!

股票名稱	融資							融券			
	買進	賣出	現償	餘額	限額	使用率(%)	賣出	買進	券值	餘額	券資比(%)
■ 麗正(2302)	225	205	0	3,433	41,575	8.26	5	0	0	63	1.84
■ 聯電(2303)	3,440	2,542	40	185,183	3,120,530	5.93	1,000	1,105	0	43,679	23.59
■ 華泰(2329)	1,017	354	13	15,299	121,153	12.63	10	10	0	152	0.99
■ 台積電(2330)	323	229	22	23,772	6,482,595	0.37	11	37	0	1,240	5.22



2-6除權除息表

🔍 路徑：頂端功能列「資訊」→「股市公告」→「除權除息表」

新版欄位調整分成「現金股利」、「股票股利」、「現金增資」三大項。

即將 ▾	依日期 ▾	除權除息表						
股票名稱 ▾	除息日 ▾	盈餘發放 ▾	公積發放 ▾	小計 ▾	股利發放日 ▾	除權日 ▾	盈餘配股 ▾	公積配股 ▾
■ 聯發國際(2756)	2022/03/24	2	0	2	05/13	09/27	2	0
■ 豆府(2752)	2022/03/25	4.5	0	4.5	04/18	09/06	1.2	0
■ 春雨(2012)	2022/03/28	1	0	1	04/25	09/08	0.5	0
■ 欣雄(8908)	2022/04/07	0.4	0	0.4	04/29	09/07	1.5	0

股票名稱 ▾	現增除權日 ▾	現增股數 ▾	承銷價 ▾	現增股上市日 ▾
■ 華孚(6235)	09/08	79.543518598		
■ 聯享(3678)	09/06	90.81196581	40	
■ 永虹先進(6618)	08/30	255.94186607	13.5	
■ 鑫龍騰(3188)	08/29	146.07691011		
■ 亞元(6109)	08/29	374.08001255		
■ 又迪生(7452)	08/25	176.46924525	12	

何時領股票利息!



2-7期貨三大法人交易

🔍 路徑：頂端功能列「資訊」→「期權分析」→「期貨三大法人交易」

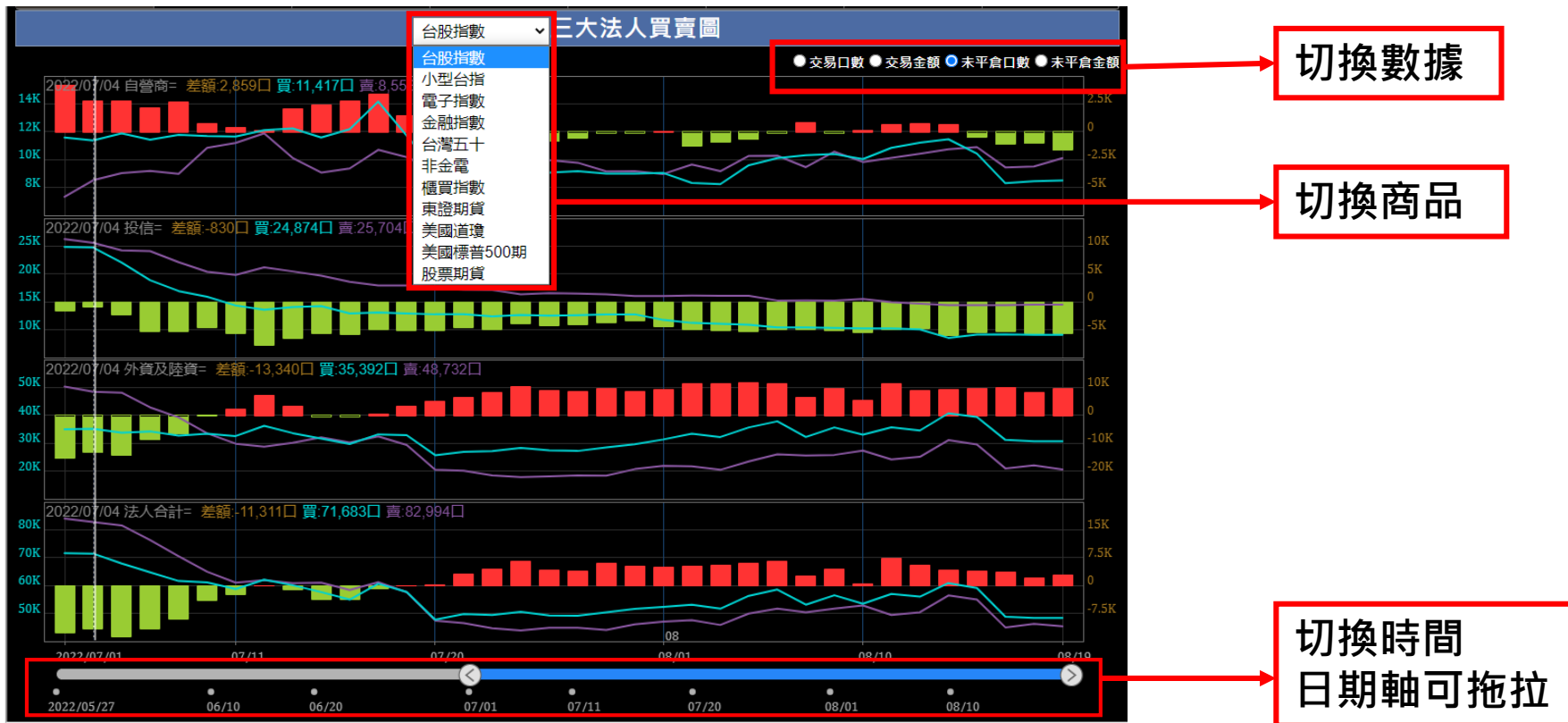



2-8選擇權倉量統計

🔍 路徑：頂端功能列「資訊」→「期權分析」→「選擇權倉量統計」

可切換指數/個股選擇權

切換時間區間

選擇權倉量統計									— 100% +
CSV		🔒		📄		🖨️			
個股選擇權		南亞CAO		日期：2022/07/22		到 2022/08/21		搜尋	最後更新日：2022/08/19
指數選擇權									
個股選擇權									
倉量變化	買權(Call)成交量		買權(Call)未平倉		賣權(Put)成交量		賣權(Put)未平倉		
日期	量	量增減	倉	倉增減	量	量增減	倉	倉增減	
2022/08/19	0	0	0	0	0	0	0	0	
2022/08/18	0	0	0	0	0	0	0	0	
2022/08/17	0	0	0	0	0	0	0	0	
2022/08/16	0	0	0	0	0	0	0	0	
2022/08/15	0	0	0	0	0	0	0	0	
2022/08/12	0	0	0	0	0	0	0	0	



2-9理財行事曆

🔍 路徑：頂端功能列「資訊」→「股市公告」→「理財行事曆」

理財行事曆

所有事件 上櫃轉上市掛牌 交易所類股調整 法人說明會 股東會 股東臨時會 重大訊息

海外法人說明會 特別股掛牌 記者會 除權息 終止掛牌 減資後新股掛牌 新股掛牌

新產品發表會 業績發表會 增資股上市 興櫃掛牌

回到本週 08/21~08/27 週 日

週日 08/21	週一 08/22	週二 08/23	週三 08/24	週四 08/25	週五 08/26	週六 08/27
	■ 精華(1565) 除權息	■ 茂生農經(12...) 除權息	■ 聚隆(1466) 除權息	■ 卜蜂(1215) 除權息	■ 幸福(1108) 除權息	
	■ 宏環(2527) 除權息	■ 臺鹽(1737) 除權息	■ 鑽全(1527) 除權息	■ 台聚(1304) 法人說明會	■ 福懋油(1225) 除權息	
	■ 東森(2614) 減資後新股掛牌	■ 台新金(2887) 法人說明會	■ 和益(1709) 除權息	■ 大洋(1321) 除權息	■ 駿吉-KY(159...) 除權息	

+ 可加入自選股

✓ 可全選

✗ 取消選取

時間單位：
可切換週或日



2-10 環球財經焦點

🔍 路徑：頂端功能列「資訊」→「全球財經」→「環球財經焦點」

The screenshot shows a financial website interface with a navigation menu on the left and two data tables. The left menu includes items like '環球財經焦點', '全球主要指數', and '國際個股行情'. The main content area is titled '環球財經焦點' and contains two tables: '國際指數收盤行情' and '美國/歐洲/亞洲重要個股行情'.

國際指數收盤行情			
指數名稱	收盤日	收盤價	漲跌幅
■ 道瓊指數(DJI)	08/19	33706.74	-0.86%
■ 那斯達克指數(IXIC)	08/19	12705.22	-2.01%
■ 費城半導體(SOXX)	08/19	2953.34	-2.78%
■ S&P500(GSPC)	08/19	422.14	-1.34%
■ 法國CAC(FCHI)	08/19	6495.83	-0.94%
■ 德國DAX(GDAXI)	08/19	13544.52	-1.12%
■ 恆生指數(HSI)	08/19	19773.03	0.05%
日經指數	08/19	28930.33	-0.04%
■ 韓股綜合(KS11)	08/19	2492.69	-0.61%
■ 上海A股(ASHR.F)	08/19	3413.93	-0.59%

美國/歐洲/亞洲重要個股行情				
商品名稱	規格	收盤日	收盤價	漲跌幅
石化	Honam Petrochemical	08/19	183000.0000	0.55%
	吉林化學工業股份	08/19	0.4500	0.00%
	上海石油化工股份	08/19	1.2600	0.80%
	中國石油化工股份	08/19	3.6500	0.83%
	儀征化纖股份	08/19	0.5500	-1.79%
鋼鐵	寶鋼股份	08/19	5.3500	0.75%
	浦項鋼鐵	08/19	255000.0000	-0.39%
	新日鐵	08/19	2146.0000	0.28%
其他	Intel	08/19	35.3800	-2.27%
	nVidia	08/19	178.4900	-4.92%

投資全球化，
接軌國際局勢!



3-1期權下單保險

🔍 路徑：頂端功能列「功能」→「下單設定」→「下單保險設定」

- 從跳出視窗點選新功能「**期權下單保險**」，可調整下單條件自動或當沖。

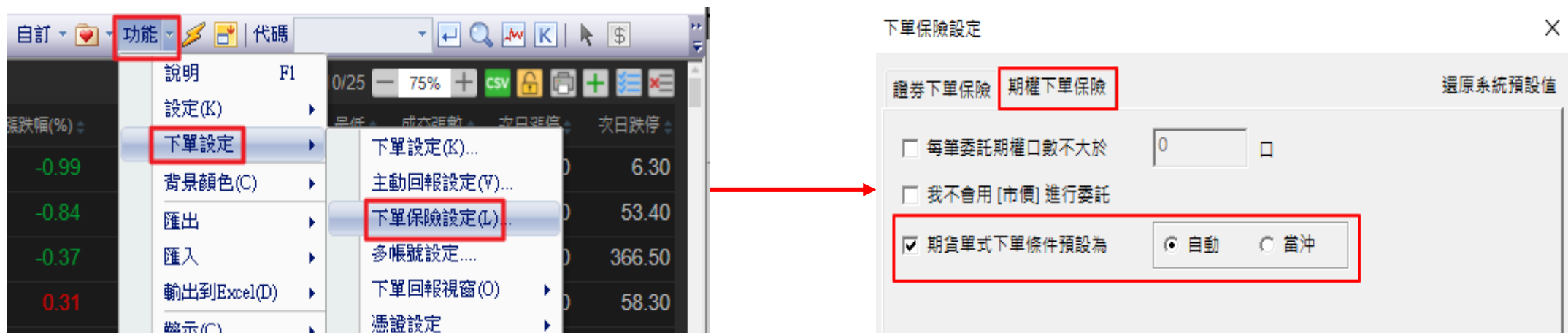



3-2 長青看盤精選

🔍 路徑：頂端功能列「看盤」→「長青看盤精選」

參考商品添增漲跌欄位

商品	成交	漲跌	漲幅%	單量	總量
>>加權指數	15095.89s	▼ 149.25	-0.98	143.58	1704.72
食品	1832.62s	▼ 4.71	-0.26	0.9421	6.09
未含電子	17713.80s	▼ 142.56	-0.80	53.61	719.55
未含金融	12960.47s	▼ 123.65	-0.95	131.15	1633.61
未含金融電子	14711.16s	▼ 90.39	-0.61	36.83	519.35
康師傅控股	13.40d	▲ 0.680	+5.35	--	23.48M
味王	33.15s	▼ 0.10	-0.30	1	6
大成	49.95s	▲ 0.20	+0.40	108	885
大飲	7.56s	▼ 0.27	-3.45	1	13
統一	65.9s	▼ 0.30	-0.45	996	3573

營收 董監 主力 財報 行事曆 股利分派 股本形成 股價表現 相關商品 參考商品 大盤 速覽 機構評等 歷史走勢



3-3玉山看盤精選

🔍 路徑：頂端功能列「看盤」→「玉山精選」→「選股」



- 1 新增漲跌供參考
- 2 新增漲幅供參考
- 3 新增單量供參考
- 4 新增總量供參考
- 5 新增昨量供參考



3-4大盤綜合

🔍 路徑：頂端功能列「看盤」→「大盤綜合」

商品報價添增股票代碼欄位





3-5 機構評等



🔍 路徑：頂端功能列「看盤」→「自選股報價」/「庫存股報價」/「個股分析」

- 右下方快捷新增「機構評等」

機構評等				
評等日期	評等機構	評等	目標價位	前次評等
2020/12/17	永豐投顧	買進	25.00	買進
2019/12/09	永豐投顧	買進	28.00	買進
2019/06/21	兆豐國際投顧	逢低買進	39.40	區間操作
2018/09/12	日盛投顧	持有	25.00	持有
2018/09/11	兆豐國際投顧	區間操作	24.20	
2017/11/02	台新投顧	中立	20.00	
2017/11/01	國票證券	區間操作	22.30	買進
2014/09/11	日盛投顧	持有	44.00	買進
2014/09/10	元富投顧	持有	36.00	買進
2014/09/09	統一投顧	中立	39.00	
2014/07/02	元富投顧	買進	55.00	買進
2014/06/30	元富投顧	買進	55.00	買進
2013/11/18	元富投顧	買進	60.00	買進
2013/11/18	日盛投顧	買進	58.00	買進
2013/08/22	元富投顧	買進	75.00	買進
2013/08/16	國票證券	買進	66.00	
2013/07/25	元富投顧	買進	75.00	買進
2012/11/08	元富投顧	買進	41.00	買進

機構評等				
評等日期	評等機構	評等	目標價位	
2020/12/17	永豐投顧	買進	25.00	買
2019/12/09	永豐投顧	買進	28.00	買
2019/06/21	兆豐國際投顧	逢低買進	39.40	區
2018/09/12	日盛投顧	持有	25.00	持
2018/09/11	兆豐國際投顧	區間操作	24.20	
2017/11/02	台新投顧	中立	20.00	
2017/11/01	國票證券	區間操作	22.30	買
2014/09/11	日盛投顧	持有	44.00	買
2014/09/10	元富投顧	持有	36.00	買
2014/09/09	統一投顧	中立	39.00	
2014/07/02	元富投顧	買進	55.00	買
2014/06/30	元富投顧	買進	55.00	買
2013/11/18	元富投顧	買進	60.00	買
2013/11/18	日盛投顧	買進	58.00	買
2013/08/22	元富投顧	買進	75.00	買
2013/08/16	國票證券	買進	66.00	
2013/07/25	元富投顧	買進	75.00	買
2012/11/08	元富投顧	買進	41.00	買

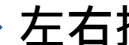
- 等股走勢
- 專股明細
- 模擬試操
- 委買賣明細
- 綜合資訊(0)
- 綜合資訊(0)
- K線圖
- 基本資料
- 新聞
- 法人
- 寶券
- 籌碼分佈
- 買賣力
- 開盤委買賣
- 營收
- 董監
- 主力
- 財報
- 行車圖
- 股利分派
- 股本形成
- 股價表現
- 相關商品
- 參考商品
- 大盤
- 速覽
- 機構評等**
- 歷史走勢



 左右指示可移動標籤
 下方指示可跳出清單



3-6區間設定

🔍 路徑：頂端功能列「看盤」→「國際指數報價」

- 下方列新增**區間設定**功能



調整時間區間



3-7市場分析

🔍 路徑：頂端功能列「看盤」→「市場分析」

參考商品添增股票代碼欄位





3-8多帳號顯示

🔍 路徑：頂端功能列「功能」→「下單設定」→「多帳號」

多帳號設定

帳號列表：

身分證號	姓名	顯示	預設	帳戶類型	帳號
F12	證-88	<input checked="" type="checkbox"/>	<input type="checkbox"/>	證券	8840
	期-00	<input checked="" type="checkbox"/>	<input type="checkbox"/>	期權	000-
	複-88	<input checked="" type="checkbox"/>	<input type="checkbox"/>	複委託	8840
V22	證-88	<input checked="" type="checkbox"/>	<input checked="" type="checkbox"/>	證券	8840
	期-00	<input checked="" type="checkbox"/>	<input checked="" type="checkbox"/>	期權	000-
Q22	證-88	<input checked="" type="checkbox"/>	<input type="checkbox"/>	證券	884C
U12	證-88	<input type="checkbox"/>	<input type="checkbox"/>	證券	884C

確定 取消

※欲新增多帳號，請先至分公司簽署委任授權書
※各種交易類型可以設定一個預設帳號。

證-884	-※測試	查詢
證-884	-※測試※楊 *	
證-884	-※測試※陳 *	
證-884	-※測試※陳 *	
期-000	※測試※小龍女	
期-000	※測試※陳 * *	
複-884	-楊 *	

已刪除

證-884	-※測試	查詢	選取
證-884	-※測試※陳 *		類別
期-00	※測試※陳 * *		
證-88	-※測試※楊 *		
證-88	-※測試※陳 *		
期-00	※測試※小龍女		
複-88	-楊 *		

排序往上移動

- 1.新版登入後，預設顯示為主帳號，無須再添加其他帳號；欲使用多帳號請在【顯示】欄位勾選。
- 2.勾選後，委託下方的帳號視窗，將會顯示您選取的帳號。
- 3.若無特別勾選【預設】欄位，主帳號將優先顯示；勾選後，【預設】欄位選取的帳號，將出現在首位。



4-1圖檔顯示

🔍 路徑：頂端功能列「技術分析」

→ 「台股大盤技術分析」對圖表點擊右鍵，會跳出清單。

新增：

主圖座標、顯示最高最低價、只顯示指標名稱、
列印成圖檔、設定本頁為首頁。





4-2 網狀趨勢圖

🔍 路徑：頂端功能列「技術分析」

→ 「台股大盤技術分析」對圖表點擊右鍵，會跳出清單。



主圖指標 → 新增網狀趨勢圖



4-3 移動平均

🔍 路徑：頂端功能列「技術分析」

→ 「台股大盤技術分析」對圖表點擊右鍵，會跳出清單→ 「參數設定」→ 「移動平均」。



- 1 新增所有頻率指標一致
- 2 新增所有指標參數一致
- 3 新增套用指標參數
- 4 新增網狀趨勢



4-4 匯入、匯出指標設定

🔍 路徑：頂端功能列「技術分析」

→ 「台股大盤技術分析」對圖表點擊右鍵，會跳出清單→「套用指標」。

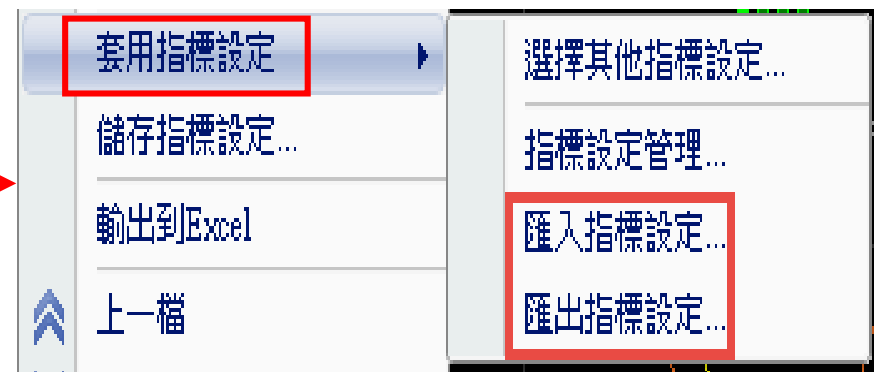

新增 匯入/匯出指標設定



4-5 一般設定

🔍 路徑：頂端功能列「技術分析」

→ 「台股大盤技術分析」對圖表點擊右鍵，會跳出清單→「設定」→「一般」。



新增
標示區間最高價及最低價
顯示欄框標題
顯示除權息資料
固定顯示查價視窗
顯示警示價位
顯示常用頻率列



4-6主圖設定

🔍 路徑：頂端功能列「技術分析」

→ 「台股大盤技術分析」對圖表點擊右鍵，會跳出清單→「設定」→「主圖設定」。

技術分析設定

一般(G) **主圖設定(M)** 移動平均(S) 主圖指標(I) 副圖設定(B)

連線圖 連線基準: 收盤價

K線

竹線 (美國線)

OX圖
格值: 依昨收價的比率 0.50 %
轉折點: 3

雙座標比較
商品: FITX*1 台股指數

新價線 天數: 3

不顯示主圖 顯示模擬K線

座標選擇與格線設定

絕對值(自動) 絕對值, 格距 0.10 對數 等比, 公比 1.10 百分比, 格距 10 % 黃金比率

完成(K) 取消(C)

新增
絕對值、格距、
等比、公比
百分比、格距
黃金比率



4-7主圖指標

🔍 路徑：頂端功能列「技術分析」

→ 「台股大盤技術分析」對圖表點擊右鍵，會跳出清單→「設定」→「主圖指標」。



新增
所有頻率指標一致
所有指標參數一致

針對指標線調整顏色



4-8副圖設定

🔍 路徑：頂端功能列「技術分析」

→ 「台股大盤技術分析」對圖表點擊右鍵，會跳出清單→「設定」→「副圖設定」。



新增
所有頻率指標一致
所有指標參數一致

新增
疊圖指標
權證指標
主力指標



4-9分析工具

🔍 路徑：頂端功能列「技術分析」→「台股大盤技術分析」



- 指標(P)
- 查價(I)
- 移動查詢(M)
- 橡皮擦(E)
- 控盤券商進出(S)
- 複製分析線(X)
- 清除所有分析線(E)
- 畫線工具
- 趨勢分析
- 線性迴歸分析(R)
- 區間漲跌(I)
- 圖形註解

新增
移動查詢
控盤全商進出
複製分析線
區間漲跌



4-10資料頻率

🔍 路徑：頂端功能列「技術分析」→「台股大盤技術分析」



資料頻率新增
90分鐘
120分鐘
135分鐘
180分鐘
240分鐘



智慧財產權聲明

本資料各項內容之各項權利及智慧財產權（包括但不限於著作權、專利權、商標權等）均屬玉山金融控股股份有限公司及其子公司（以下簡稱「玉山金控」）所有。除非獲得玉山金控事前書面同意外，均不得擅自以任何形式複製、重製、修改、發行、上傳、張貼、傳送、散佈、公開傳播、販售或其他非法使用本資料。除非有明確表示，本資料之提供並無明示或暗示授權貴方任何著作權、專利權、商標權、商業機密或任何其他智慧財產權。

Intellectual Property Rights

The rights and the intellectual property rights (including but not limited to the copyrights, patents and trademarks, and etc.) of the Material belongs to E.SUN Financial Holding Co., Ltd. and its subsidiaries (hereinafter referred to as "E.SUN"). Any copy, reproduction, modification, upload, post, distribution, transmission, sale or illegal usage of the Material in any way shall be strictly prohibited without the prior written permission of E.SUN. Except as expressly provided herein, E.SUN does not, in providing this Material, grant any express or implied right to you under any patents, copyrights, trademarks, trade secret or any other intellectual property rights.